PLANBESTÄMMELSER

Följande gäller inom område med redanstående beteckningar.
Där beteckning saknas gäller bestämmelsen inom hela planområdet.
Endast angiven användning och utformning är tillåten.

GRÄNSBETECKNINGAR

- Detaljplanegräns 3 meter utanför planområdet
- Användningsgräns
- Egenskapsgräns

ANVÄNDNING AV MARK OCH VATTEN

Allmänna platser

LOKALGATA	Lokalnätet
NATUR	Naturområde
GC-VÄG	Gång-, cykel- och mopedväg

Kvartersmark

E	Tekniska anläggningar
Y_1	Idrott och svensmang
Y	Idrott

BEGRÄNSNINGAR AV MARKENS BEBYGGANDE

- Marken får inte bebyggas
- u — Marken skall vara tillgänglig för allmänna underjordiska ledningar

Mark och vegetation

- ej parkering — Parkeringsplats får inte finnas
- parkering — Parkeringsplats skall finnas

STÖRNINGSSKYDD

- m_2 — Belysning, högtalaranläggningar m.m. ska anordnas med minsta möjliga omgivningspåverkan.

UTNYTTJANDEGRAD/FASTIGHETSINDELNING

- e_3 000 — Största bruttoarea i m^2

PLACERING, UTFORMNING, UTFÖRANDE

- +12 — Högsta byggnadshöjd i meter över nollplanet
- +14 — Högsta totalhöjd i meter över nollplanet
- f_1 — Idrottshallen ska i volym, tak- och fasadmaterial samt färgsättning samspela med landskapet.

ADMINISTRATIVA BESTÄMMELSER

Genomförandetid

Genomförandetiden är 15 år från den dag planen vinner laga kraft.

ILLUSTRATIONER

- Illustrationslinje
- Allmänt

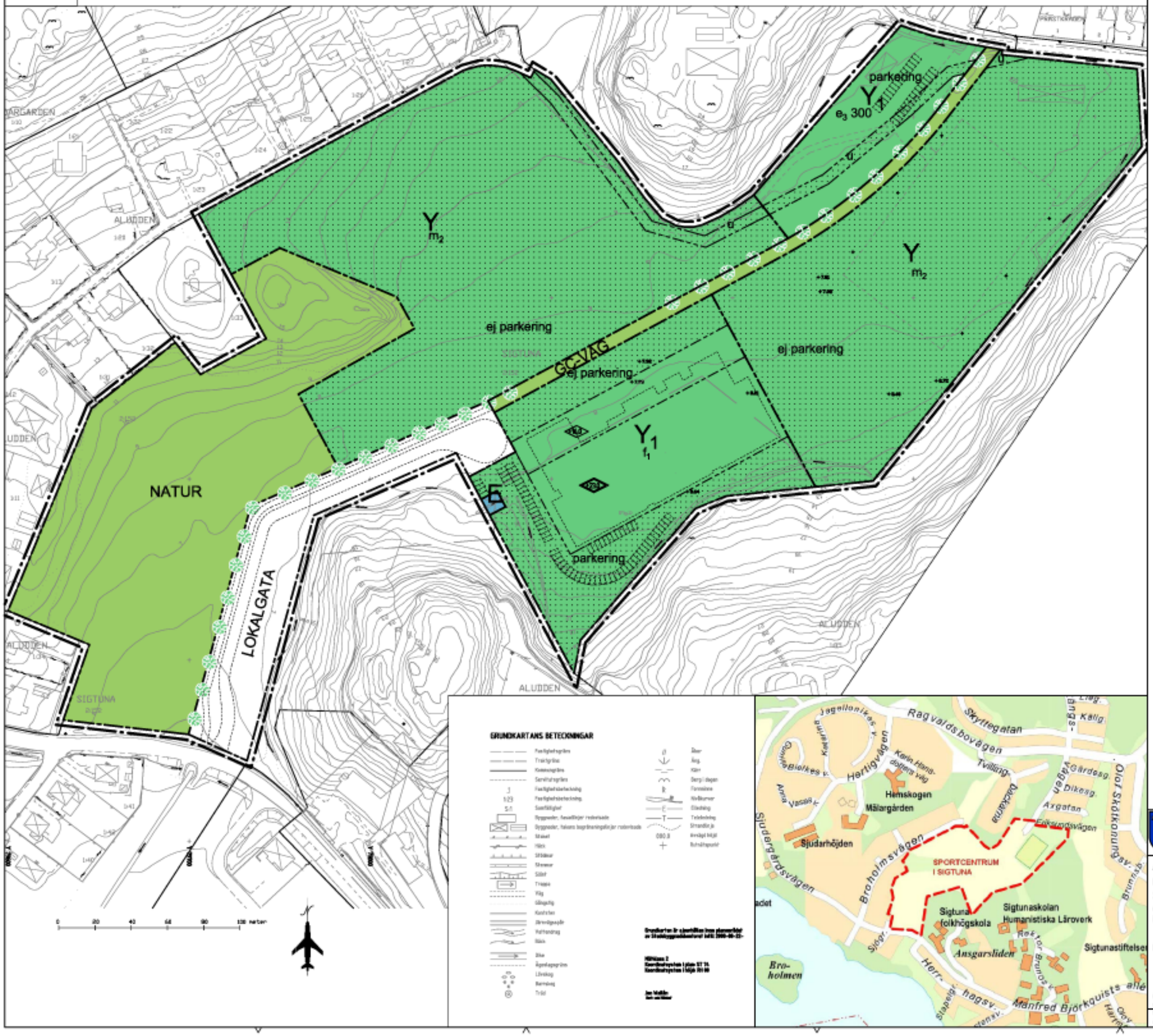

SIGTUNA KOMMUN
STADSBYGGNADSKONTORET
Södergatan 20, 195 85 Märsta, Tel. 08-591 280 00

HANDLÄGGARE	
SAMRÅD STN	2007-11-27
UTSTÄLLNING STN	2007-09-22
ANTAGANDE KF	2009-01-26
LAGAKRAFT	2009-02-06

ANTAGANDEHANDLING

Detaljplan för

Sportcentrum i Sigtuna

omfattande del av fastigheterna Sigtuna 2:152 och Aludden 1:94
i Sigtuna stad och kommun, Stockholms län

Märsta den 15 december 2008

GREGER GARNVALL
PLAN- OCH BYGGLOVCHEF

INGELA OHRSTEDT
PLANARKITEKT/PLANÖVERSYNTING

SKALA	RITAD AV	DNR	RITNING
A1=1:1000 A3=1:2000	IO	STN 07/449	C:162